Cet email ne s’affiche pas correctement ?
Voir cette Infolettre dans votre navigateur.

Union syndicale Solidaires

NOTE MILITANTE
n° 2024-639 – 4 juin 2024

Matériel public

Réforme de l’Assurance-chômage : le gouvernement fait les poches des plus précaires [tracts]

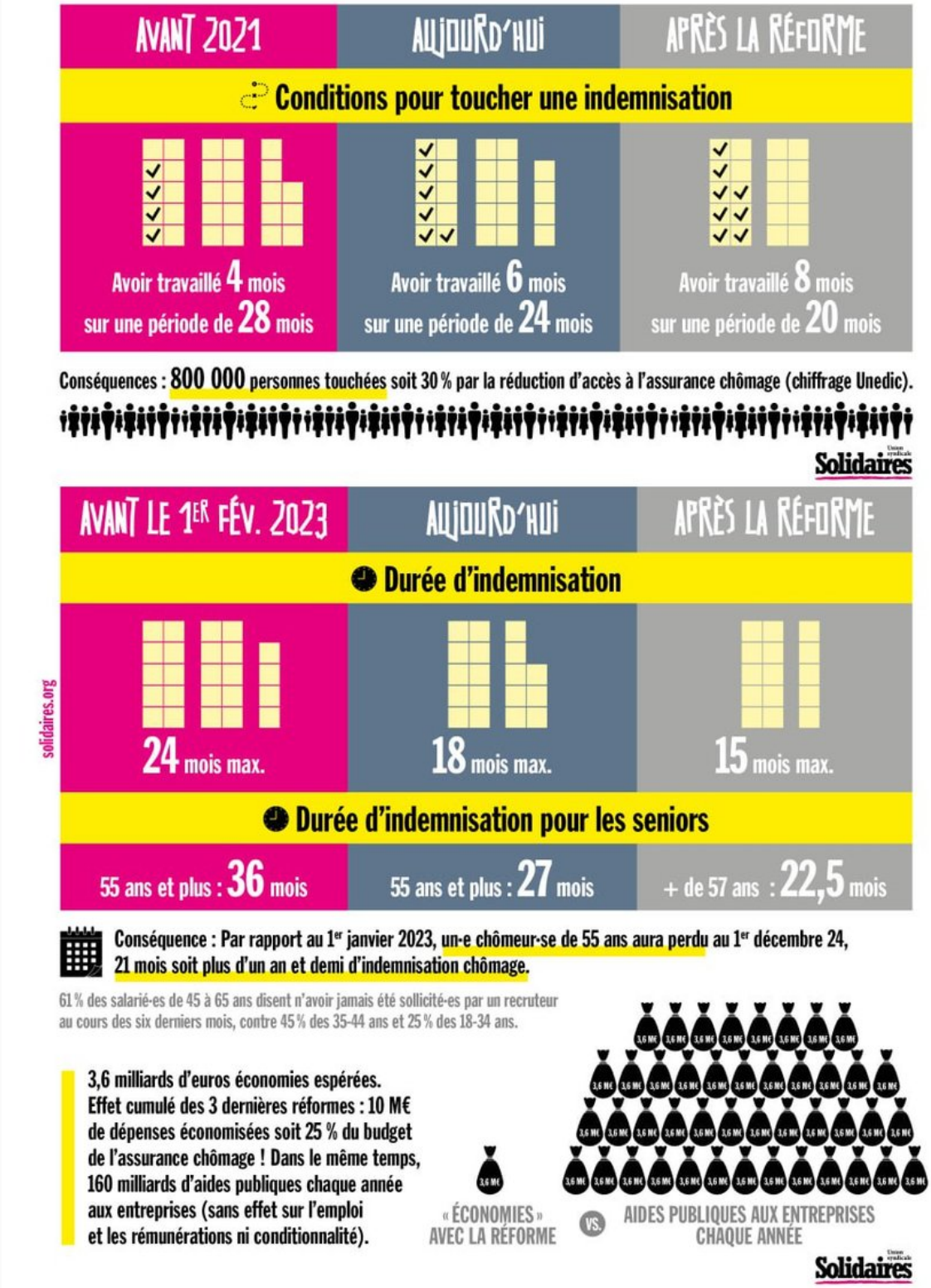

Éléments internes

Rappel : désignation des mandataires Commissions régionales des opérations de vote pour les élections TPE/TPA.

Seules 4 régions ont fait remonter la désignation de leur mandataire, c'est pourtant une nécessité pour pouvoir déposer les professions de foi sur le site dédié du ministère.

Ca n'engage qu'à être convoqué-e à 2 réunions, avant et à la fin du scrutin.

Merci de contacter rapidement tpe@solidaires.org

Convocation/ Ordre du jour de la commission santé et conditions de travail du 19 juin 9h30/13h30 [Interne, convocation]

Compte-rendu de la commission syndicalisation structuration développement du jeudi 23 mai 2024 [Interne, compte-rendu]

Expression structures membres

[Solidaires Finances Publiques] Solidaires Finances Publiques : L'obsession de Stanislas Guérini : sanctionner et licencier les fonctionnaires ! [tracts]

[Solidaires Aude - 11] SUD PTT : Solidarité avec notre camarade Samuel de SUD Poste 66 ! [appels et tribunes]

[Solidaires 69] Communiqué départemental intersyndical de lutte contre l'extrême droite

>> Retrouvez toutes les mobilisations sur le site

>> Accéder à l'espace membre

© SOLIDAIRES — 2026



Cet email a été envoyé à : changeme@example.com
Me désinscrire de cette newsletter